

Adda di Leonardo: percorso natura e storia

Raduno camper 28-29-30 aprile 1 maggio

PERCORSO CICLABILE



Fra scorci naturali di struggente bellezza e testimonianze culturali che abbracciano mezzo millennio di storia, si 'entra' nell'Ecomuseo Adda di Leonardo. Una singolare raccolta museale all'aperto, dove l'alzaia, stretta tra il fiume Adda e il naviglio di Paderno, ne rappresenta la via d'accesso e l'arteria lungo la quale si dipanano le 'sale'.

Scopriamo la ciclabile dell'Adda, 17,5 chilometri in mezzo alla natura.

Scorrevole, immersa nel verde, pochi passaggi problematici e un panorama meraviglioso sia dal punto di vista ambientale che delle bellezze architettoniche presenti.

Programma

Sabato 28 aprile

Mattino: arrivo equipaggi presso il parcheggio situato a Cornate d'Adda in Via Stucchi.

Pomeriggio: visita guidata alla centrale elettrica "Bertini"

Domenica 29 aprile

Mattino: visita guidata al Santuario della Rocchetta e a Porto d'Adda, allo Stallazzo sede dell'Ecomuseo Adda di Leonardo

Pomeriggio: visita guidata ai Tre Corni e al ponte di San Michele a Paderno d'Adda

Lunedì 30 aprile

Mattino: libero

Pomeriggio: visita al tragheto di Leonardo a Imbersago

Martedì 1 maggio

Mattino: visita guidata al castello di Trezzo

Pomeriggio: fine raduno

I TRE CORNI

È il tratto dove la vista del corso del fiume è rimasta intatto nel corso dei secoli, con delle rapide dove emergono i "tre Corni della Vergine", dai quali si ipotizza abbia tratto spunto Leonardo per lo sfondo dei suoi due famosi dipinti della *Vergine delle Rocce*. Qui

Leonardo pensò anche di realizzare lo sbarramento da cui avrebbe dovuto nascere il naviglio di Paderno.

LEONARDO E L'ADDA

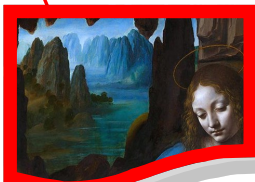

LO STALLAZZO

È la sede dell'Ecomuseo. La costruzione era in origine lo "stallazzo", cioè il luogo dove avveniva il cambio dei cavalli che trainavano i barconi per il trasporto delle merci. Completamente ristrutturato, ora è allestito come piccolo museo, con pannelli e alcune macchine ideate da Leonardo, e ha funzioni ricreative con un bar ristorante.

CENTRALE IDROELETTRICA BERTINI

È stata realizzata nel 1898 a Porto d'Adda, con un accordo tra il comune di Milano e la società Edison, per fornire l'alimentazione elettrica ai nuovi tram che stavano sostituendo gli obsoleti omnibus. È tra le più antiche centrali idroelettriche d'Europa ancora funzionanti, avendo iniziato la produzione di corrente elettrica nel 1895.

Tutti gli spostamenti si effettueranno in bicicletta per cui è indispensabile averne una a disposizione. La pista ciclabile lungo l'Adda è completamente in piano; comunque è auspicabile avere un minimo di allenamento in quanto percorreremo diversi chilometri ogni giorno.

L'ECOMUSEO



NAVIGLIO DI PADERNO



Il parcheggio a Cornate d'Adda è sprovvisto di carico e scarico. Per effettuarli è necessario recarsi all'area di sosta di Sartirana distante circa 10 km. Si prega quindi di arrivare al parcheggio il 28 aprile con i serbatoi dei camper in situazione ottimale per trascorrere 4 giorni senza troppi problemi.

Costo del raduno:

€ 20,00 a persona + € 5 a equipaggio

CENTRALI ELETTRICHE



Max
Travel&Events

viaggia con noi in camper

Agenzia di servizi per il turismo Open Air

www.actimilano.it

actimilano@teletu.it

PER INFO E ISCRIZIONI : 393 1373863